

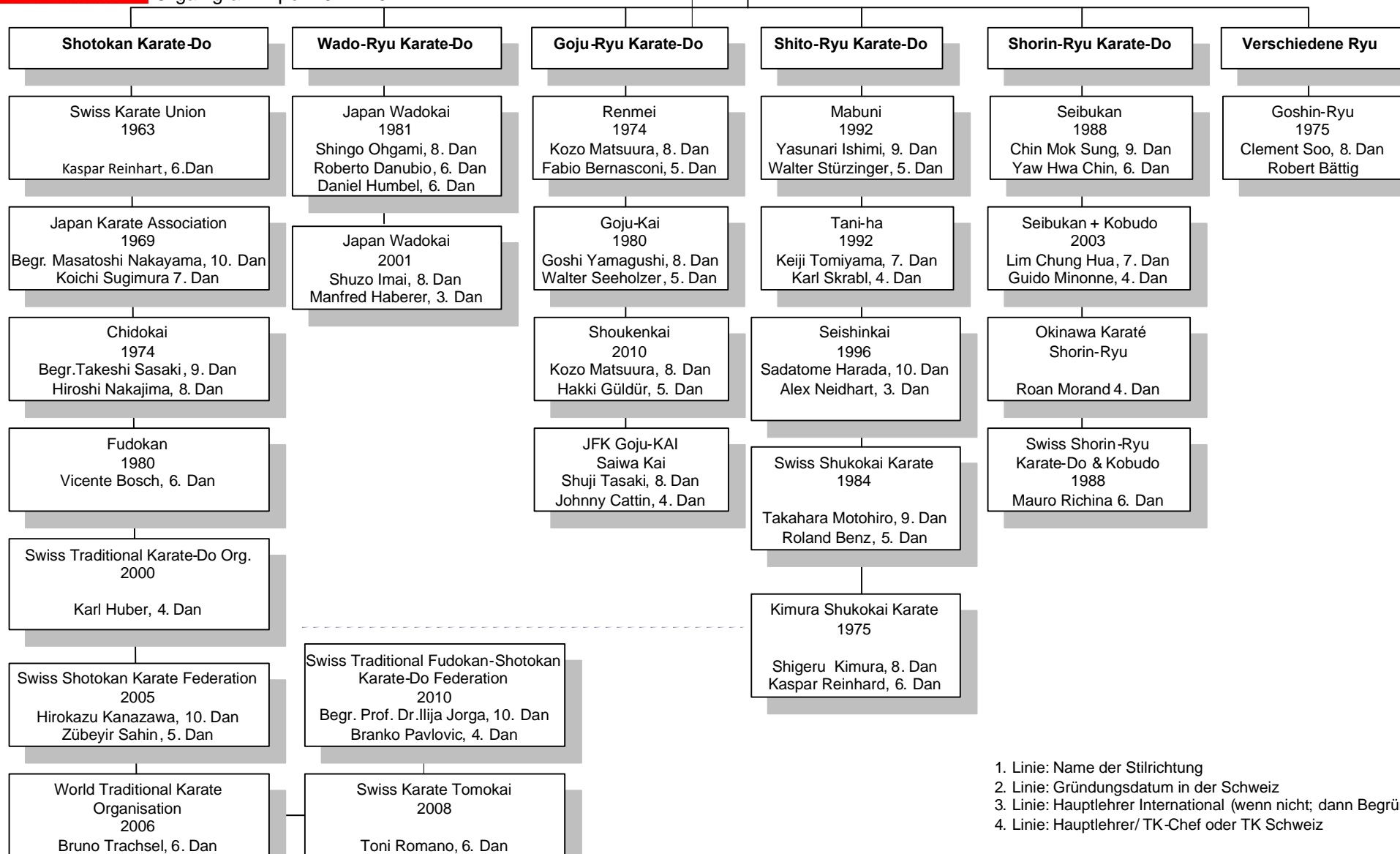

Stilrichtungen

Organigramm per 10.12.2012

Swiss Karate
Federation



1. Linie: Name der Stilrichtung
2. Linie: Gründungsdatum in der Schweiz
3. Linie: Hauptlehrer International (wenn nicht; dann Begründer)
4. Linie: Hauptlehrer/ TK-Chef oder TK Schweiz

Nur SKF-homologierte Dan-Grade